

**BERMEOKO UDALEAN DIRUZAIN LANPOSTUA  
BITARTEKOTASUNEAN BETETZEKO ETA  
KONTUHARTZAILAZA-DIRUZAINZAZA LAN POLTSA  
ERATZEKO HAUTAKETA PROZESUA**

(BAO, 155 zenb., 2022ko abuztuak 16, asteartea).

**PROCESO SELECTIVO PARA LA COBERTURA EN  
INTERINIDAD DEL PUESTO DE TESORERO/A Y LA CREACIÓN  
DE UNA BOLSA DE INTERVENCIÓN- TESORERÍA**

(BOB Nº 155, martes 16 de agosto de 2022).

**LEHENENGO ARIKETA EGITEKO JARRAIBIDEAK**

**ONDO IRAKURRI JARRAIBIDEAK:**

Oposizioko lehen ariketa derrigorrezkoa eta baztertzalea da, eta **2023ko urtarrilaren 28an** egingo da, **BERMEOKO BENITO BARRUETA INSTITUTUAN**. Azterketariak 09:00etan egon behar dira bertan.

Garaiz iristeko eskatzen da; izan ere, azterketa hasteko ezarri den ordua baino beranduago iristen diren oposizio-egileei EZ ZAIE azterketa egiten UTZIKO.

Honako hauek ekarri behar dira azterketara: NANA, pasaporte edo gida-baimena eta boligrafo urdin edo beltza.

Ezingo da ezer idatzi, kontratua adierazi arte.

Sakeleko telefonorik eramaten bada, azterketari hasiera eman baino lehenago deskonektatu beharko da.

Mahaiaren gainean honako hauek egongo dira: bi gutunazal txiki (ariketa bakoitzerako bat), bi orri zuri txiki, erantzun orri bat eta bi gutunazal handi (ariketa bakoitzerako bat).

Gutunazal txiki biek zenbaki bat edukiko dute, eta zenbaki berbera dutela egiaztatu beharko da.

Azterketen anonimotasuna bermatzeko, orri zuri txikietan, hautagaiak bere izen-abizenak eta NAN zenbakia idatziko ditu, eta orri zuri txiki bana, gutunazal txiki bakoitzean sartu eta itxi egingo ditu. Behin azterketa amaituta, gutunazal txiki bat eta erantzun orria gutunazal handian sartuko ditu eta itxi egingo du, eta zainzaileak sinatuko du.

**INSTRUCCIONES PARA LA REALIZACIÓN DEL PRIMER  
EJERCICIO**

**LEA ATENTAMENTE ESTAS INSTRUCCIONES:**

El primer ejercicio de la oposición, de carácter obligatorio y eliminatorio, se celebrará el próximo día **28 de ENERO de 2023**, en el **INSTITUTO BENITO BARRUETA**, debiendo presentarse a las **09:00 horas**.

Se ruega la máxima puntualidad, dado que **NO SE PERMITIRÁ** la realización del examen a ninguna persona opositora que se presente en el aula más tarde de la hora fijada para el comienzo del mismo.

Se debe acudir con DNI, pasaporte o carnet de conducir y bolígrafo azul o negro.

No se podrá escribir nada hasta que se indique lo contrario.

En caso de tener teléfono móvil deberá desconectarse antes de comenzar el examen.

Sobre la mesa habrá lo siguiente: dos sobre pequeños (uno por cada ejercicio), dos hojas pequeñas blancas, una hoja de respuestas y dos sobres grandes (uno por cada ejercicio).

Ambos sobres pequeños tendrán un número y deberá comprobarse que tienen el mismo número.

Para garantizar el anonimato de los exámenes, las personas candidatas escribirán su nombre y apellidos y número de D.N.I en las hojas blancas pequeñas y, tras introducir uno en cada sobre pequeño, cerrarán los mismos. Una vez finalizado el examen, introducirán uno de los sobres pequeños y la hoja de respuestas en el sobre grande y cerrarán el mismo que



Ariketak, **40 minutu** iraungo du; ariketa horretan, aukera aintzeko **40 galderako test** bati erantzun behar zaio.

40 galdera horietatik aparte, 5 ordezeko galdera egongo dira, aurreko 40etatik bateren bat baliogabetu ezkerordezkatzeko.

Galdera bakoitzeko hiru erantzun egongo dira; haietatik bat aukeratu beharko da. Hiruretatik bakarra da zuzena.

Erantzun orrian ez da nortasunaren inguruko daturik ezta sinadurarik ipiniko, anonimotasuna bermatzeko. Hautagairen batek bere daturik edo bere nortasuna jakiteko edonolako markarik egingo balu, azterketatik kanporatzeko edo ez gai legez kalifikatzeko arrazoa izango da.

Zuzen erantzundako galdera bakoitzari 1 puntuko kalifikazioa emango zaio. Erantzun gabeko galderei edo erantzun bat baino gehiago edo ezabaketak eta abar dituzten galderei 0 puntuko kalifikazioa emango zaie. **Txarto erantzundako galdera bakoitzeko herena kenduko da.**

Kalifikazioa zenbaki osoak erabiliz adieraziko da, lau hamartarrekin; gainerako hamartarrak, bosgarrenetik aurrerakoak, ez dira kontuan hartuko, eta ez da biribiltzerik egingo.

Erantzunak argi eta garbi markatu behar dituzu erantzun-orrietan. Horretarako, bolígrafo beltza edo urdina erabili behar da. **MARRA ZIRKULARRA JARRI BEHAR DA; EZ DA ONARTUKO MARRA HORIZONTALIK, BERTIKALIK EDO «X» ERAKORIK.**

#### ADIBIDEA:

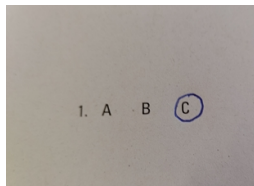

Azterketa-orria betetzean okerren bat eginda ere, jarraitu beharko da gainerako erantzunak markatzen inprimakian.

serán firmados por la persona cuidadora.

El ejercicio tendrá una duración de **40 minutos**, y consistirá en contestar un **test de 40 preguntas**, con respuestas alternativas.

Además de esas 40 preguntas, habrá 5 preguntas de reserva, para sustituir a las anteriores en caso de que alguna de ellas fuera anulada.

Deberá elegirse una respuesta de entre las tres que acompañan a cada pregunta. Solo una de las tres es correcta.

En la hoja de respuestas no deberán poner ningún dato personal ni se firmará la misma, para garantizar el anonimato. Si alguna de las personas candidatas pusiera algún dato o hiciera algún tipo de marca para desvelar su identidad, será causa de exclusión del examen o de calificación como no apta.

Cada respuesta correcta tendrá un valor de 1 puntos. Cada pregunta sin contestar, o más de una contestación o tachaduras etc., se calificará con 0 puntos. **Cada respuesta incorrecta descontará un tercio.**

La calificación se expresará en números enteros y hasta 4 decimales, despreciándose los restos desde el quinto decimal, y sin redondeo.

Las hojas de respuestas deberán cumplimentarse con claridad. Para ello se utilizará bolígrafo negro o azul. **EL TRAZO SERÁ CIRCULAR, Y NO SE MARCARÁ CON HORIZONTAL, RAYAS VERTICALES O CON "X".**

#### EJEMPLO:

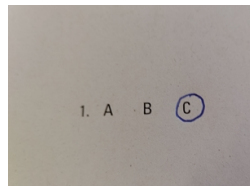

En caso de error en la cumplimentación de la hoja de examen, deberá continuar cumplimentando todas las



Txarto erantzundakoak zuzentzeko X erabiliko da eta, erantzun zuzen moduan jarri nahi denari, marra zirkular berria jarriko zaio.

respuestas en el impreso facilitado al efecto. Para corregir las respuestas mal contestadas se usará la X, y se le pondrá nuevo trazo circular a la respuesta que se quiera dar por válida.

**ADIBIDEA:**

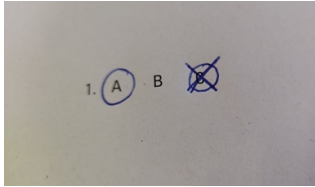

**EJEMPLO:**

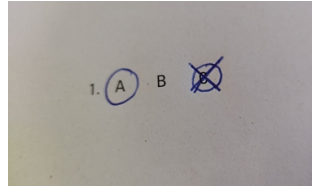

Azterketariak azterketa amaitzen dutenean eta agiriak gutunazal handian sartu eta azken hau ixten dutenean, **ALTXATU GABE**, zaintzaileei jakinaraziko die amaitu dutela, eta zaintzaileek gutunazala sinatuko dute.

Cuando la persona aspirante termine el examen, y haya introducido la documentación en el sobre grande y lo haya cerrado, **SIN LEVANTARSE**, se lo hará saber a la cuidadora, que lo firmará.

Denbora bukatzen denean, zaintzaileari gutunazal handia itxia eman eta hautagaiak galdetegia gordeko dute.

Finalizado el tiempo, las personas candidatas entregarán el sobre grande cerrado a la persona cuidadora, y guardarán el cuadernillo de preguntas.

Azterketak modu anonimoan zuzenduko dira eta, epaimahaik azterketa bakoitzari jarri beharreko emaitza onartu arte, ezingo dira zabaldu hautagaien nortasuna gordetzen dituzten gutunazal txikiak.

La corrección de este primer examen se hará de manera anónima y, los sobres que contienen la identidad de las personas candidatas, no podrán abrirse hasta que el tribunal apruebe la nota a asignar a cada examen.

Azterketariak ezin izango dute azterketa egiteko lekua utzi epaimahaiko kideek horrela adierazi arte.

Las personas aspirantes no podrán abandonar el puesto de realización del examen hasta que algún miembro del tribunal lo indique.

Probak dirauen bitartean:

Durante la prueba:

- Oro har, ezin izango da komunera joan.
- Ez epaimahaikoek, ezta zaintzaileek ere, ez diete erantzungo azterketako galderen edukiari buruzko zalantzei.
- Probak dirauen bitartean, hautagaiak ezin izango dira inola ere jaiki aulkitik. Azterketa egiten egon direlako ziurtagiria edo beste edozer behar dutenek, epaimahaiko kideei edo zaintzaileei jakinarazi beharko diete azterketa amaitu eta gero.
- Erabateko isiltasuna gorde behar da. Desegoki jokatzek edo besteekiko jokaera gogaikarria izateak azterketa-

- No se podrá ir con carácter general al servicio.
- Ni el Tribunal ni las personas que cuidan responderán sobre dudas que se relacionen con el contenido de las preguntas del examen.
- En ningún caso se levantarán del puesto donde estén realizando la prueba. Si se precisan certificados de asistencia o cualquier otra cuestión, se lo harán saber al Tribunal o a quienes cuidan una vez finalizado el ejercicio.
- Debe haber silencio absoluto. Cualquier conducta inadecuada o molesta para los demás supondrá la



Agiri hau benetakoa dala udalaren egoitza elektronikoan egiaztatu ahal dozu.  
Kodea:  
07E7000B8C2500S5S2E0X1D2K2

**Sinadurea eta data**  
MIREN KARMELE MUÑO AARRIGAIN-IDAZKARI AKZIDENTALA - 20/01/2023  
CN=tsa.izenpe.com, ORGANIZATIONIDENTIFIER=VATES-A01337260, O=IZENPE S.A., C=ES - 20/01/2023 13:44:45

EXPEDIENTE ::  
2022IDA\_DEK0907  
Data: 19/07/2022  
Lekua: Bermeon  
Erregistro unidadea:  
Erregistro nagusia



CSV: 07E7000B8C2500S5S2E0X1D2K2

gelatik kanporatzea ekarriko du.

- Azterketak dirauen artean, jarraibide-orri honetaz gainera, izangaiek gauza hauek soilik eduki ahal izango dituzte mahai gainean: galdera-sorta, erantzun-orria, gutunazalak, boligrafoa, eta NANA, pasaporte edo gidabaimena.

Proba egiten den lokal edo lekuan ezin izango da eduki edo erabili inolako dispositiborik edo baliabide teknologikorik berdintasun, merezimendu eta gaitasunaren printzipioen arabera lehia desleiala sor dezakeenik (telefono mugikorra, e-book-en irakurgailua, MP4a edo telefono mugikorra duten erlojuak, pinganillo edo haridun zein harigabeko aurikularrak, MP3-irakurgailuak...). Kontuan hartu behar da zerrenda horretan adibide batzuk baino ez direla jasotzen.

Parte-hartzailereren batek edozein iruzurrezko jardura edo komunikazio-saiakera eginez gero, epaimahaiak berehala botatzea erabaki ahal izango du bai probatik bai hautaketa-prozesutik.

Bermeon, 2022ko abenduaren 20an.

expulsión del recinto.

- Mientras dure el examen, encima de la mesa únicamente se puede tener, además de esta hoja de instrucciones, el cuadernillo de preguntas, la hoja de respuestas, los sobres, el bolígrafo, y el DNI, pasaporte o carnet de conducir.

No se permitirá en el local o recinto donde se desarrolle la prueba la tenencia o utilización de dispositivos o medios tecnológicos por parte de cualquier persona aspirante susceptibles de generar competencia desleal de acuerdo con los principios de igualdad, mérito y capacidad (teléfono móvil, relojes con lector de e-books MP4 o con teléfono móvil-, pinganillos -mini auriculares alámbricos o inalámbricos-, reproductores MP3..., teniendo en cuenta que esta relación se hace a título exclusivamente enunciativo).

En el supuesto de que se detecte cualquier actuación fraudulenta o intento de comunicación, el tribunal podrá decidir que quien la haya llevado a cabo sea objeto de expulsión inmediata tanto de la prueba como del proceso selectivo.

En Bermeo, a 20 de diciembre de 2022.

Epaimahaiko idazkaria / La Secretaria del Tribunal  
Karmele Muñoa Arrigain



Agiri hau benetakoa dala udalaren egoitza elektronikoan egiaztatu ahal dozu.

Kodea:  
07E7000B8C2500S5S2E0X1D2K2

Sinadurea eta data

MIREN KARMELE MUÑOA ARRIGAIN-IDAZKARI AKZIDENTALA - 20/01/2023  
CN=tsa.izenpe.com, ORGANIZATIONIDENTIFIER=VATES-A01337260, O=IZENPE S.A., C=ES - 20/01/2023  
13:44:45

EXPEDIENTE ::  
2022IDA\_DEK0907

Fecha: 19/07/2022

Lekua: Bermeon

Erregistro unidadea:

Erregistro nagusia

CSV: 07E7000B8C2500S5S2E0X1D2K2

